

# IL NOSTRO BRAVO LABORATORIO

Via Chiara Clarenza, 1 - 100100 Belrespiro (LU)

## CLEARANCE POLMONARE

XXXXX XXXXXXXX - F - 1984/09/04

(PAT\_dd283961f316bbc1-r80g6bcvk9\_0)

- **Sessione** SES\_2db693b91ddf58d-s0n3422fyp\_0
- ♦ **Sottosessione** RBDIL1 SSE\_2db693b91ddf58d-mie7vau2zw\_0

Data e ora di inizio: 2009/11/26 - 10:57:28

◇ **Test** RBDIL1 TST\_2db693b91ddf58d-ic0mok3cwc\_0

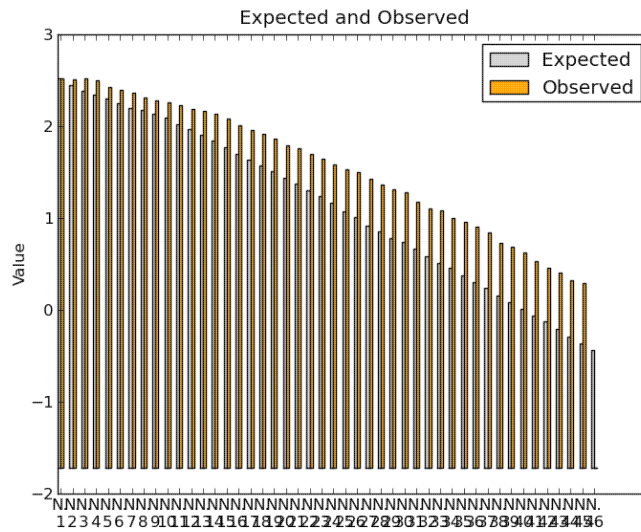

Asse X: respiri.

Asse Y: logaritmo naturale del rapporto di diluizione.

Le barre grige si riferiscono al rapporto di diluizione teorico (Expected), atteso in condizioni di diffusività istantanea; le barre arancioni si riferiscono al rapporto di diluizione osservato (Observed).

Sono riportati i respiri fino alla diluizione al 90% osservata.

Volume Residuo RV (l): **1.78**

Volume Tidale TV (l): **0.4**

Capacità Funzionale Residua FRC (l): **3.37**

Capacità Polmonare Totale TLC (l) in diluizione: **5.07**

Tempo di diluizione al 90% (sec): **98.61**

Numero teorico di respiri per diluizione al 90%: **38**

Numero osservato di respiri per diluizione al 90%: **46**

LCI teorico: **4.44**

LCI osservato: **5.49**

Efficienza (LCI teorico / LCI osservato): **.80**

---

Approfondimento Diagnostico **Biomedin® B3Box**

<http://www.biomedin.com>